SIVOM
VALLÉE DE L'YERRES ET DES SÉNARTS

n°66
PRINTEMPS
2023

# LE JOURNAL DU TRI

WWW.SIVOM.COM

## COMPOSTEZ VOS BIODÉCHETS

### RESTES ALIMENTAIRES ET VÉGÉTAUX

Dossier pages 6 et 7

## REPRISE DES BACS MARRON

### PREMIÈRES COLLECTES SEMAINE DU 13 AU 17 MARS 2023

# EDITO

SIVOM
VALLÉE DE L'YERRES ET DES SÉNARTS

## PLUS QUE JAMAIS, L'IMPORTANCE CRUCIALE DU TRI !

En adoptant le 15 février, à l'unanimité des 15 communes, notre budget 2023, les élus du SIVOM ont tenu à assumer leurs responsabilités dans un contexte financier plus que critique qui frappe tout un chacun mais aussi l'ensemble des collectivités locales et de leurs établissements publics communs tels que le nôtre.

Ce n'était pas tâche aisée car la forte augmentation de toutes les charges incompressibles qui s'imposent à nous devait trouver réponse sans handicaper notre fonctionnement quotidien et donc la qualité de nos services, et sans conduire à accroître la pression fiscale que nous nous efforçons de stabiliser depuis plusieurs années.

La bonne gestion au long cours de notre syndicat et la recherche approfondie du maximum d'économies compatibles avec le maintien de nos objectifs ont permis d'établir ce budget qui, grâce aux efforts continus de tous, permettra de poursuivre et développer nos actions qui s'inscrivent de plus en plus dans les grands enjeux de lutte pour les économies et la production d'énergie et contre les dérèglements climatiques.

C'est dire combien le geste du tri auquel chacune et chacun d'entre nous se livre au quotidien doit être accentué pour permettre de réduire encore les dépenses liées à des erreurs qui font rentrer dans notre unité de traitement des matières premières qui coûtent ainsi au lieu de rapporter, créant des ressources supplémentaires qui permettront de développer la valorisation énergétique et agronomique de nos déchets tout favorisant le maintien de la pression fiscale.

Nos performances en la matière figurent déjà parmi les meilleures d'Ile de France mais des marges conséquentes de progrès existent, pour peu par exemple que la bouteille de verre aille bien là où elle pourra être valorisée, et que la bouteille plastique soit bien déposée dans la poubelle jaune etc.

« Les petits ruisseaux font les grandes rivières », dit-on. De la même manière nous pouvons affirmer que « les menus gestes de tri de chaque instant font les meilleures économies, le meilleur recyclage et sont le meilleur service à rendre quotidiennement à notre planète ».

Bon tri à toutes et à tous.

**Le Président**
**Guy Geoffroy**
**Député honoraire**
**Maire de Combs-la-Ville**
**Président des Eco-Maires**

SIVOM.COM

**LE JOURNAL DU TRI I Trimestriel d'informations du SIVOM de la Vallée de l'Yerres et des Sénarts**
Directeur de la Publication : David Nadeau, Directeur Général I Rédacteur en chef : Frédéric Hernandez, Nicolas Masounave
Conception : Sébastien Hanel, Service Communication I Crédits photos : SIVOM, CITEO,
**SIVOM - Route du Tremblay - 91480 Varennes-Jarcy I Téléphone : 01.69.00.96.90 - Fax : 01.69.39.03.39**
**www.sivom.com I Tirage : 85 000 exemplaires**
Pour respecter l'environnement, ce journal est imprimé sur du papier PEFC. Après lecture, si vous ne le conservez pas, jetez-le dans le bac jaune.

# NETTOYAGE DES BORDS DE L'YERRES

DIMANCHE 16 AVRIL

**Le dimanche 16 avril,** le GRATE (Groupe, de Recherche, d'Action et de Travail Écologique) organise un grand nettoyage des bords de l'Yerres, en partenariat avec la communauté d'agglomération du Val d'Yerres Val de Seine, les pompiers de Brunoy, le kayak club d'Epinay-Sous-Sénart, le SYAGE et le SIVOM.

**Le but de l'opération ?**
**Nettoyer les berges de l'Yerres de Varennes-Jarcy à Crosne.**

Si vous souhaitez participer, retrouvez toutes les informations sur le site du GRATE :

**https://legrate.fr/**

# ATTENTION LUNDI 1ER MAI FÊTE DU TRAVAIL : PAS DE COLLECTES !

LUNDI 1er MAI

**UN RATTRAPAGE EST-IL PRÉVU ?**
OUI, LES **MARDI** 2 MAI OU **MERCREDI** 3 MAI

**QUELS BACS SONT CONCERNÉS ?**
LES **BACS VERTS ET JAUNES** HABITUELLEMENT COLLECTÉS LE LUNDI

**QUAND SORTIR SON BAC ?**
**LE SOIR DU 1ER MAI**

**QUAND RENTRER SON BAC ?**
QUAND IL AURA ÉTÉ COLLECTÉ, **AU PLUS TARD LE MERCREDI SOIR.**

**PAS DE RATTRAPAGE POUR LES BACS MARRON**

**RAPPEL : LES DÉCHETTERIES SONT FERMÉES LES JOURS FÉRIÉS.**

# ECO CONCERT

SAMEDI 24 JUIN

# LA COMPAGNIE CRÉOLE
## À VARENNES-JARCY

# DES SITES QUI VOUS FACILITENT LE TRI.

## & Applications gratuites

**Même si le geste de tri est maintenant bien ancré dans les habitudes des habitants des communes du SIVOM, on peut parfois avoir un doute sur la destination de tel ou tel déchet précis. Les quelques sites ci-dessous vous permettront de trier vos emballages sans erreur, de participer à leur amélioration, de réparer un appareil électrique, de savoir où évacuer un vieux vêtement, de calculer votre impact environnemental ou encore de vous débarrasser de vieux objets de manière écologique et solidaire ...**

## LE MÉMOTRI
SIVOM

Le MEMOTRI disponible sur le site du SIVOM vous permet en quelques clics de trouver où jeter n'importe quel déchet.

Vous devez d'abord sélectionner votre commune, puis il vous suffit de sélectionner un type de déchet et le Memotri vous indique instantanément où le jeter.

**sivom.com/memo-tri-trier-vos-dechets/**

## AMÉLIOREZ LES EMBALLAGES
CITEO

Sur ce site, CITEO vous propose de signaler vous-même les emballages qui pourraient être améliorés.

Vous pouvez par exemple signaler un emballage disproportionné par rapport au produit, un produit suremballé, un emballage trop lourd ou trop épais ...
Grâce à cette veille du consommateur, CITEO travaille aux côtés des industriels pour limiter l'impact des emballages.

**citeo.com/signalez-nous-des-emballages-a-ameliorer**

## FAITES RÉPARER VOS APPAREILS
ECO-SYSTEM

ECOSYTEME est un éco-organisme en charge des équipements électriques et électroniques qui soutient la réparation, le réemploi ou le recyclage des appareils.

Leur site vous propose un annuaire pour trouver le réparateur de matériel électrique le plus proche de chez vous.

Une bonne idée pour faire des économies tout en réduisant ses déchets.

**annuaire-qualirepar.ecosystem.eco**

# WWW.SIVOM.COM

**NOUVELLE VERSION DES FORMULAIRES !**
**+ pratique**
**+ simple**

## LE SITE DU SIVOM VOUS PROPOSE DE NOMBREUX OUTILS PRATIQUES :

- **CALENDRIER DE COLLECTE** PAR VILLE ET PAR RUE
- CALENDRIER ET SECTEURS DE COLLECTE DES ENCOMBRANTS
- **RÉPARATION OU ÉCHANGE** DE BAC CASSÉ OU VOLÉ
- DEMANDE DE CHANGEMENT DE CAPACITÉ DE BAC
- MODE D'EMPLOI DU COMPOSTAGE DOMESTIQUE
- **CONTACT DIRECT** AVEC LES SERVICES

## DÉPOSEZ VOS VÊTEMENTS
REFASHION

REFASHION est l'éco-organisme de la filière textiles, linges de maison et chaussures usagés.

Il travaille à limiter l'impact écologique de nos vêtements et pour une mode plus durable, autour de 4 axes : Réparer, Réutiliser, Recycler, et Réduire.

L'outil ci-dessous vous permet de trouver facilement le point d'apport le plus proche pour évacuer vos vieux vêtements, chaussures ou linges de maison.

**refashion.fr/citoyen/fr/point-dapport**

## CALCULEZ VOTRE IMPACT ENVIRONNEMENTAL
ADEME

Il est parfois difficile d'autoévaluer son impact sur l'environnement, l'ADEME, l' agence de la transition écologique, met en ligne plusieurs simulateurs pour évaluer ses propres pratiques environnementales.

Grâce à ces outils, vous pourrez évaluer l'impact de votre vie quotidienne sur les thèmes du transport, du climat, ou des rejets en $CO_2$.
Un bon moyen pour savoir ou faire des efforts pour s'améliorer.

**datagir.ademe.fr/apps/nos-gestes-climat**

## DONNEZ UNE NOUVELLE VIE A VOS OBJETS
LA RESSOURCE'BRIE

Le samedi 7 janvier 2023, la Ressource Brie a été inaugurée.

Il s'agit d'une ressourcerie montée à l'initiative des habitants. Son but est de récupérer vos vieux objets pour qu'ils soient utiles à d'autres.

L'action de la Ressource'Brie s'articule en 4 axes : Collecter, Valoriser, Distribuer, et Sensibiliser.

Cette structure encore jeune a besoin de votre soutien !

**ressourcebrie.fr**

# COMPOSTEZ VOS BIODÉCHETS

La Méthaniserie , l'usine de tri- méthanisation-compostage du SIVOM a une particularité, elle permet de séparer la matière organique du reste des déchets.
C'est pourquoi il ne vous sera pas demandé de séparer à la source vos biodéchets chez vous à partir du 1er janvier 2024, puisque cette usine peut parfaitement le faire et récupère 100 % de la matière organique pour en faire du compost mais aussi de l'électricité.

De plus, sur le territoire du SIVOM, nous avons essayé entre les années 2003 et 2009 de faire faire du tri de restes alimentaires à la source, mais le résultat n'a pas été satisfaisant, puisque dans les bacs marron dédiés à cette collecte on trouvait 70 % de végétaux, 15 % de restes alimentaires mais malheureusement aussi 15 % de pollution du type opercules de yaourts, plastique, etc... , qui obligeait à procéder à un tri supplémentaire comme pour les ordures ménagères. Ce n'était donc intéressant ni du point de vue environnemental, ni du point de vue économique.

Et on ne peut pas reprocher aux habitants cette mauvaise qualité de tri, parce que la collecte séparative des restes alimentaires est assez contraignante.

Vous ne serez donc pas concernés.

## C'EST QUOI LES BIODÉCHETS ?

On pourrait penser que ce terme désigne les déchets issus de l'agriculture biologique.
Mais ce n'est pas le cas, les biodéchets sont tous les déchets organiques, ce qui comprend les restes alimentaires et les végétaux. Que le produit soit bio ou non, si il est composé de matière organique c'est un biodéchet.

RESTES ALIMENTAIRES

DÉCHETS VÉGÉTAUX

EN PRATIQUE

## RÉPONSES AUX QUESTIONS FRÉQUENTES

### Si j'ai trop de déchets verts, je peux les brûler !

Non, brûler ses déchets verts est strictement interdit, même en utilisant un incinérateur de jardin.

### Je peux jeter mon surplus de déchets verts en forêt ?

Non, même si les végétaux sont biodégradables cela est considéré comme un dépôt sauvage (1.500€ d'amende). De plus certaines espèces sont invasives et elles risquent de perturber le milieu.




### Un compost bien fait ne sent pas mauvais !

C'est vrai, s'il est bien fait, un compost ne dégage pas d'odeurs désagréables. Si c'est le cas, c'est souvent à cause d'un manque d'oxygène. Le SIVOM propose régulièrement des sessions de formation gratuites avec son maître composteur.

### Les composteurs font venir des rats !

Non, il n'y a pas d'automatisme. Si l'on habite un lieu où ces rongeurs sont présents, on peut prendre des précautions simples pour ne pas qu'ils viennent nous rendre visite.

### Composter est l'un des gestes du quotidien les plus efficaces pour protéger la planète !

C'est vrai, en compostant vous réduisez vos déchets et toutes les nuisances qui y sont liées (transport, coûts…), vous fertilisez votre jardin, vous favorisez la biodiversité, notamment en évitant l'emploi de produits phytosanitaires nocifs à l'environnement, et vous améliorez durablement la qualité des sols.

# LES VÉGÉTAUX ONT DE LA RESSOURCE !

**Les déchets verts représentent environ le tiers de notre poubelle, certains propriétaires de jardin peuvent se sentir « envahis » et peinent à les évacuer...**
**Pourtant loin d'être des « déchets inutiles » les végétaux, s'ils sont bien utilisés, peuvent être une ressource précieuse...**

## ET SI VOUS VOUS METTIEZ À LA PERMACULTURE ?

Selon le petit Larousse, la permaculture est un « Mode d'agriculture fondé sur les principes de développement durable se voulant respectueux de la biodiversité et de l'humain et consistant à imiter le fonctionnement des écosystèmes naturels. » Elle est économe en énergie et en travail.

Dans cette conception du jardin on essaye d'y reproduire ce qui se passe dans un milieu naturel comme la forêt.

Dans les forêts que nous fréquentons (forêt de Sénart, forêt de Rougeau, forêt de Notre Dame, etc…) la matière organique (feuilles, troncs morts…) se décompose sur place et vient enrichir le sol de nombreux éléments nutritifs pour les végétaux, c'est ce fonctionnement qu'il nous faut imiter.

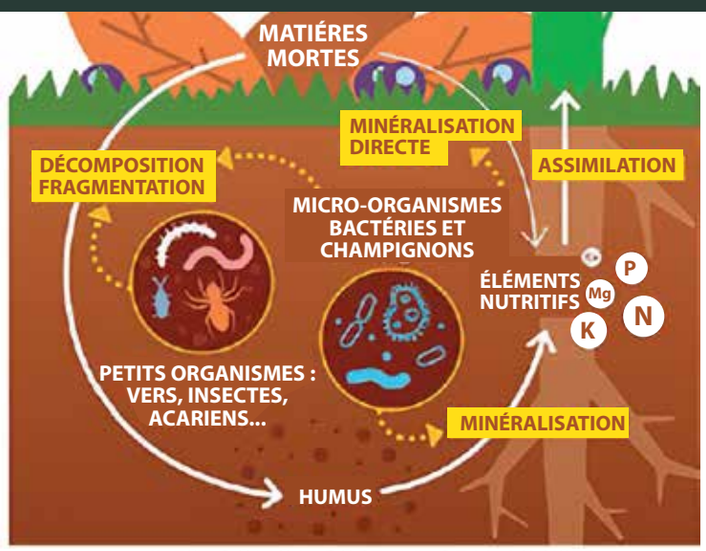


IL EST DONC IMPORTANT DE VALORISER SES DÉCHETS VERTS DANS SON JARDIN

## POURQUOI VALORISER SUR PLACE SES VÉGÉTAUX ?

Les végétaux sont des ressources précieuses pour :

- Améliorer la fertilité des sols de votre jardin
- Stocker de l'eau dans votre sol
- Favoriser la biodiversité (insectes, vers de terre, oiseaux…)
- Aménager harmonieusement votre jardin
- Limiter les passages en déchetterie, et les frais d'essence associés

## QUELQUES ASTUCES POUR RÉUTILISER VOS VÉGÉTAUX DANS VOTRE JARDIN

**Le compostage** bien sûr : en vous équipant d'un composteur vous pourrez valoriser vos déchets verts, mais aussi vos restes alimentaires pour en faire du compost.

**Le compostage de surface, ou en tas :** ces pratiques peuvent vous être utiles pour traiter de grandes quantités de déchets verts.

**Le mulching :** cette technique consiste à tondre l'herbe finement et à la laisser se décomposer dans la pelouse pour la fortifier.

**Le paillage :** consiste à utiliser certains déchets broyés (petites branches, écorces, tonte…) pour couvrir le pied des cultures.

# POUR L'ACHAT D'UN COMPOSTEUR UN BIO SEAU OFFERT POUR LA QUINZAINE DU COMPOSTAGE !

OPÉRATION AVEC LE SOUTIEN DE LA RÉGION

îledeFrance

**A l'occasion de la quinzaine du compostage le SIVOM vous offre un bio seau* pour tout achat d'un composteur.**

Le bio seau vous permettra de transporter vos restes alimentaires de la cuisine jusqu'au composteur.
Pour bénéficier de cette offre, il vous suffit de venir retirer votre composteur à l'accueil du SIVOM, route du Tremblay à Varennes-Jarcy.

Deux modèles sont disponibles :

*Dans la limite des stocks disponibles

# ENCOMBRANTS
## DES CONSIGNES À RESPECTER

**Les encombrants sont les déchets ménagers courants de dimensions ou de poids trop importants pour être mis à la poubelle : mobilier cassé, cartons fagottés, bois, ferraille, sommiers et matelas, fenêtres, portes et châssis sans vitrage ou éclats de verre.**

**Leur volume ne doit pas dépasser 2 m³. Ils doivent être facilement collectables et ne pas présenter de danger pour les agents de collecte : si nécessaire, rabattre les clous, supprimer les bords coupants…**

## PAS D'APPAREILS ÉLECTRIQUES AUX ENCOMBRANTS

**Les appareils électriques ne sont pas collectés aux encombrants car le système de compaction du camion les détruirait et empêcherait leur recyclage. Ils doivent être apportés en déchetterie ou repris par le distributeur en cas d'achat d'un nouveau produit.**

La quantité d'encombrants est limitée à 2 m³ .

Sortir les grands meubles démontés, sans clous, ni vis.

Les livres et papiers divers ne sont pas des encombrants : bac jaune.

Les déchets issus de la déconstruction ne sont pas des encombrants.

Dans la mesure du possible, ne pas stationner devant les encombrants !

Les cartons doivent être pliés.

Les ordures ménagères ne sont pas acceptées.

Les pièces automobiles ne sont pas des encombrants ménagers.

Les vitres, miroirs, objets en verre doivent être déposés en déchetteries.

## ACCEPTÉS AUX ENCOMBRANTS

Ce que vous pouvez présenter à la collecte des encombrants

La ferraille

Les tapis et les tentures

Les petits objets divers

Les meubles en bois et le mobilier

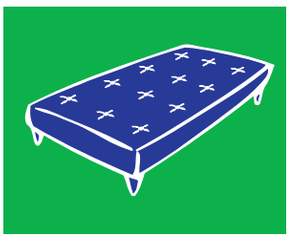

La literie

Les cartons pliés et/ou fagottés

## REFUSÉS AUX ENCOMBRANTS

Ce que vous devez apporter absolument en déchetteries

Les gravats et céramiques

Les produits chimiques

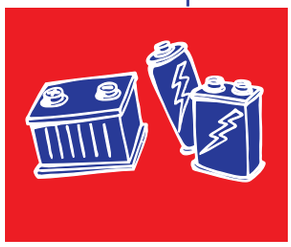

Les piles et batteries

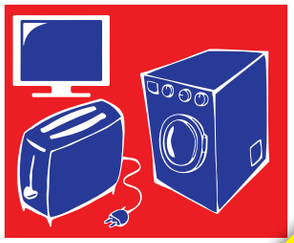

L'électroménager

SIVOM
VALLÉE DE L'YERRES ET DES SÉNARTS

# TRIEZ,

## LES EMBALLAGES

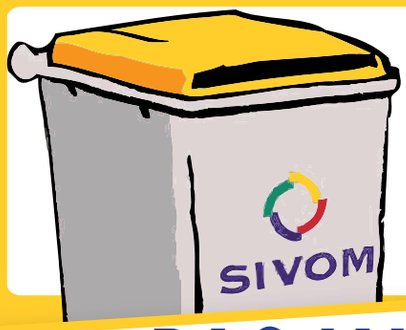

CITEO
Le nouveau nom
d'Eco-Emballages et Ecofolio

### BAC JAUNE

Bouteilles et flaconnages en plastique

Pots, barquettes, films, polystyrène...

Briques alimentaires

Tous les papiers : presse, prospectus, catalogues, courriers, enveloppes...

Emballages en métal

Cartonnettes et carton

**Pas d'emballages dans un sac !**
**Pas d'emballages emboités !**

## LES VÉGÉTAUX

### BAC MARRON
### ET COMPOSTAGE DOMESTIQUE

Gazon

Feuillages

Tailles de haies

**Pas de sacs !**

**Pas de souches !**

## LES TEXTILES, LINGES ET CHAUSSURES USAGÉS

Ils peuvent être apportés pour être valorisés, quel que soit leur état, même abîmés.

Ils doivent être placés propres et secs dans un sac et les chaussures liées par paire.
Selon leur état, les textiles, linges et chaussures seront réutilisés, recyclés ou valorisés.

https://refashion.fr/citoyen/

Re_fashion

# LE SIVOM RECYCLE TOUT !

## LE VERRE

CITEO
Le nouveau nom d'Eco-Emballages et Ecofolio

## COLONNES ET BAC BLANC

**NE PAS DÉPOSER**

Pots en terre · Sacs plastiques · Vitres et miroirs · Ampoules · Vaisselle, faïence, porcelaine

## LES RÉSIDUELS

## BAC VERT

Déchets alimentaires · Brisures · Couches culottes

Emballages en bois · Vaisselle jetable · Petits objets

**ET TOUT CE QUI NE VA PAS DANS LES AUTRES BACS !**

**Pas de verre dans le bac vert !**

## 4 DÉCHETTERIES PRÈS DE CHEZ VOUS !

| | | PARTICULIERS EN CATÉGORIE 1 | PROFESSIONNELS ET VÉHICULES DE CATÉGORIE 2 ET 3 |
|---|---|---|---|
| DÉCHETTERIE PRINCIPALE DE VARENNES-JARCY ROUTE DU TREMBLAY | DU LUNDI AU JEUDI | de 9h00 à 12h30<br>13h30 à 17h30 | de 9h00 à 12h00<br>13h30 à 17h00 |
| | VENDREDI | de 9h00 à 12h30<br>14h30 à 17h30 | de 9h00 à 12h00<br>14h30 à 17h00 |
| | WEEK-END | Samedi - Dimanche<br>9h00 à 12h30<br>13h30 à 16h45 | Samedi - Dimanche<br>9h00 à 12h00<br>13h30 à 16h30 |
| COMBS-LA-VILLE FACE AU STADE A. MIMOUN<br>MOISSY-CRAMAYEL RUE DENIS PAPIN | DU MERCREDI AU JEUDI | 8h45 à 12h30<br>13h30 à 17h45 | INTERDITS |
| | VENDREDI | 8h45 à 12h30<br>15h00 à 17h45 | |
| | WEEK-END | Samedi<br>8h45 à 12h30<br>13h30 à 17h15<br>Dimanche<br>9h à 12h15 | |
| BRIE-COMTE-ROBERT CHEMIN HERBU | DU LUNDI AU MARDI | 8h45 à 12h30<br>13h30 à 17h45 | INTERDITS |
| | VENDREDI | 8h45 à 12h30<br>15h00 à 17h45 | |
| | WEEK-END | Samedi<br>8h45 à 12h30<br>13h30 à 17h15<br>Dimanche<br>9h à 12h15 | |

**TOUTES LES DÉCHETTERIES SONT FERMÉES LES JOURS FÉRIÉS.**

**RAPPEL : LA DÉCHETTERIE DE VARENNES-JARCY VOUS ACCUEILLE AUSSI LE DIMANCHE APRÈS-MIDI !**

# LIGUE DES SUPERS HEROS DU TRI

SAISON 2023 2024

CLUB SIVOM JUNIOR

TU AS ENTRE 3 ET 13 ANS ?

TU VEUX APPRENDRE ET JOUER AVEC CAPTAIN SIVOM ?

RECEVOIR DES COURRIERS SURPRISES DANS TA BOITE AUX LETTRES ?

PARTICIPER À DES CONCOURS CRÉATIFS ?

RENCONTRER DE NOUVEAUX AMIS LORS D'ÉVÉNEMENTS

CLUB SIVOM JUNIOR

**ADHÉRE GRATUITEMENT !**

UN JOURNAL PÉRIODIQUE
DES VISITES PRIVILÉGIÉES
DES TOURS EN CAMION-POUBELLE
DES RENCONTRES AVEC LES ACTEURS DE L'ENVIRONNEMENT
DES DOCUMENTS POUR FAIRE DES EXPOSÉS
DES ANIMATIONS POUBEL'QUIZZ POUR GAGNER DE NOMBREUX LOTS
UNE CHAINE YOUTUBE POUR VOIR DES REPORTAGES ORIGINAUX

**ATTENTION**
**INSCRIPTION AVANT LE 31 MARS**

## BULLETIN D'INSCRIPTION

à retourner par voie postale ou à déposer à l'accueil du SIVOM

NOM : ..... DATE DE NAISSANCE : .....

PRÉNOM : .....

ADRESSE : .....

CODE POSTAL : ..... VILLE : .....

**AUTORISATION DU TUTEUR LEGAL OBLIGATOIRE**

NOM DU TUTEUR : ..... PRÉNOM : .....

COURRIEL : .....

SIGNATURE : .....

À retourner au :
**SIVOM** de la Vallée de l'Yerres et des Sénarts
Route du Tremblay - 91480 – Varennes-Jarcy