SIVOM
VALLÉE DE L'YERRES ET DES SÉNARTS

n°69
PRINTEMPS 2024

LE JOURNAL DU TRI

WWW.SIVOM.COM

Cinquante nuances de Tri

Retrouvez tous nos conseils pour sortir de la routine, et pimenter votre tri !

Dossier pages 4 et 5

REPRISE DES BACS MARRON

PREMIÈRES COLLECTES SEMAINE

DU 18 AU 22 MARS 2024

ATTENTION CHANGEMENT DES JOURS DE COLLECTES POUR LES COMMUNES DE CROSNE, BOUSSY-SAINT-ANTOINE, MAROLLES-EN-BRIE, VILLECRESNES, SANTENY, MOISSY-CRAMAYEL

EDITO

À L'APPROCHE DU PRINTEMPS...

SIVOM
VALLÉE DE L'YERRES ET DES SÉNARTS

L'humour des rédacteurs de votre « journal du tri » s'encanaille un peu. On les comprend, s'agissant du numéro qui précède le 70ème opus, et donc il ne faut pas leur en vouloir…
Surtout qu'il s'agit de présenter de façon plaisante les choses très sérieuses qu'il faut avoir de plus en plus à l'esprit, s'agissant de nos déchets ménagers.

Alors que la nature reprend rapidement ses droits, préparons-nous à retrouver nos automatismes concernant les végétaux, dont la collecte en porte à porte reprend courant mars, sans oublier nos déchetteries lorsque « notre » production est trop importante. Tout ceci pour limiter le coût de leur traitement et donc votre facture !

Alors que, depuis le 1er janvier, s'applique la nouvelle obligation légale concernant les « bio-déchets », ayons à l'esprit que nos communes du SIVOM sont les seules en Île-de-France à bénéficier de la méthanisation de l'intégralité de nos déchets fermentescibles qui comprennent les « fameux » bio-déchets. Ne changeons donc rien à nos habitudes !

Alors que les coûts des services liés à l'écologie, et donc les nôtres, ne cessent d'augmenter fortement sous le poids des hausses diverses et des autres contraintes environnementales qui s'empilent et qui s'imposent naturellement à nous, nous réussissons à maintenir un très bon rapport entre nos prestations et l'effort qui est demandé à chacun.

Raison de plus pour que chacun d'entre nous veille aux bons gestes qui s'inscrivent dans les « directives » écologiques, ce qui permet en outre de limiter au maximum les charges.

Nous pouvons en effet encore améliorer nos performances, pourtant déjà reconnues comme les meilleures d'Île-de-France, en ne mettant pas de verre dans nos bacs mais dans les colonnes réservées à cet effet, en mettant systématiquement TOUS les emballages dans la poubelle jaune, ce qui limite les volumes de la poubelle verte donc la dépense globale liée au traitement.

De même pour tous les autres gestes, faciles et sources d'économies, que nous sommes tous capables de faire au quotidien, ce qui nous permet d'être vertueux en termes de recyclage, de traitement, de production d'énergie propre, verte et renouvelable, et de retour à la terre d'une matière organique essentielle à l'amendement non chimique des espaces agricoles…

Faisons simple, comme d'habitude, et progressons encore. Cette 69ème édition de votre « Journal du Tri » vous y aidera gaillardement !

Bon tri à tous !!!

Le Président
Guy Geoffroy
Député honoraire
Maire de Combs-la-Ville
Président des Eco-Maires

SIVOM.COM

LE JOURNAL DU TRI | Trimestriel d'informations du SIVOM de la Vallée de l'Yerres et des Sénarts
Directeur de la Publication : David Nadeau, Directeur Général | Rédacteur en chef : Frédéric Hernandez, Nicolas Masounave
Conception : Sébastien Hanel, Service Communication | Crédits photos : SIVOM, CITEO, BING IA
SIVOM - Route du Tremblay - 91480 Varennes-Jarcy | Téléphone : 01.69.00.96.90 - Fax : 01.69.39.03.39
www.sivom.com | Tirage : 80 000 exemplaires
Pour respecter l'environnement, ce journal est imprimé sur du papier PEFC. Après lecture, si vous ne le conservez pas, jetez-le dans le bac jaune.

IMPRIM'VERT

UN NOUVEAU CENTRE DE TRI DES EMBALLAGES

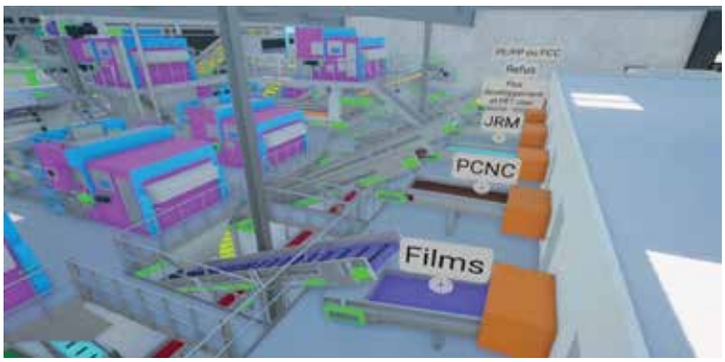

En collaboration avec le SMITOM-LOMBRIC et le SYTRADEM, le SIVOM a le plaisir de vous annoncer un nouveau partenariat avec GENERIS, filiale du groupe Véolia spécialisée dans la gestion des déchets, dans le cadre du tri des emballages ménagers du territoire des 3 syndicats.

Un partenariat exemplaire pour un avenir durable

Le SIVOM, le SYTRADEM et le SMITOM-LOMBRIC se sont regroupés pour la construction d'un nouveau centre de tri, afin de mutualiser leurs moyens et compétences, permettant également une optimisation de la gestion des déchets tout en répondant aux enjeux environnementaux actuels.

Performance et respect de la réglementation

Inscrit dans une démarche de performance accrue en matière de tri des emballages et en conformité avec la réglementation en vigueur, cet équipement de pointe permettra d'améliorer significativement les performances de tri à un coût maîtrisé.

Un calendrier de réalisation ambitieux

Les travaux débuteront en 2024 pour une mise en service prévue en novembre 2025. Ce calendrier ambitieux reflète l'engagement des partenaires en faveur d'une transition rapide vers des pratiques plus durables et efficaces dans la gestion des déchets.

Financement par CITEO et la Région Île-de-France

Le financement de ce projet est permis grâce aux soutiens de CITEO, éco-organisme en charge des emballages ménagers, et de la Région Île-de-France.
Ces partenaires financiers renforcent ainsi leur soutien aux initiatives favorisant le développement durable et la réduction des impacts environnementaux.

Sytradem — SIVOM — SMITOM-LOMBRIC

Avec le soutien de CITEO et de la Région Île-de-France

CITEO — Région ÎledeFrance

ECO CONCERT

SAMEDI 22 JUIN

RENDEZ-VOUS

LA FOLIE DES ANNÉES 80 À VARENNES-JARCY

POUR Y ASSISTER, APPORTEZ UN APPAREIL ÉLECTRIQUE HORS D'USAGE.

Cinquante nuances de Tri

Le tri, c'est partout dans la maison !

La caresse du papier
À la maison comme au bureau tous les papiers vont dans les bacs jaunes.

Le flacon mouillé
Il y a plein d'emballages à trier dans la salle de bain : gel douche, dentifrice, produits de beauté, vides ils vont dans le bac jaune.

La moiteur du composteur
Les biodéchets représentent 30% de nos poubelles, s'équiper d'un composteur est un bon moyen de réduire ses déchets.

Adopte un bec !
Pour deux euros, invitez deux poules à la maison pour réduire vos restes alimentaires.

Promotion Canapé
Le mobilier usagé est recyclé, s'il est porté en déchetterie.

Sensations électriques
Tous les appareils électriques doivent être évacués en déchetterie, ou rapportés chez le vendeur.

Faites
Les bouteilles verre se jettent verre ou dans

Retrouvez tous nos conseils pour sortir de la routine, et pimenter votre tri !

Strip tri
Pratiquer l'effeuillage tout en triant les vêtements que vous ne porterez plus dans les colonnes..

L'empire des sens
Les flacons de parfum seront pleinement épanouis dans les colonnes à verre.

Prenez soin de votre sexappeal

Pour rester irrésistible, déposez vos jouets à piles... et l'ensemble des appareils électriques en déchetterie, ou ramenez-les chez le vendeur.

Le carton, c'est bien au fond !

Les gros cartons doivent être pliés ou coupés pour tenir dans les bacs jaunes sans les faire déborder.

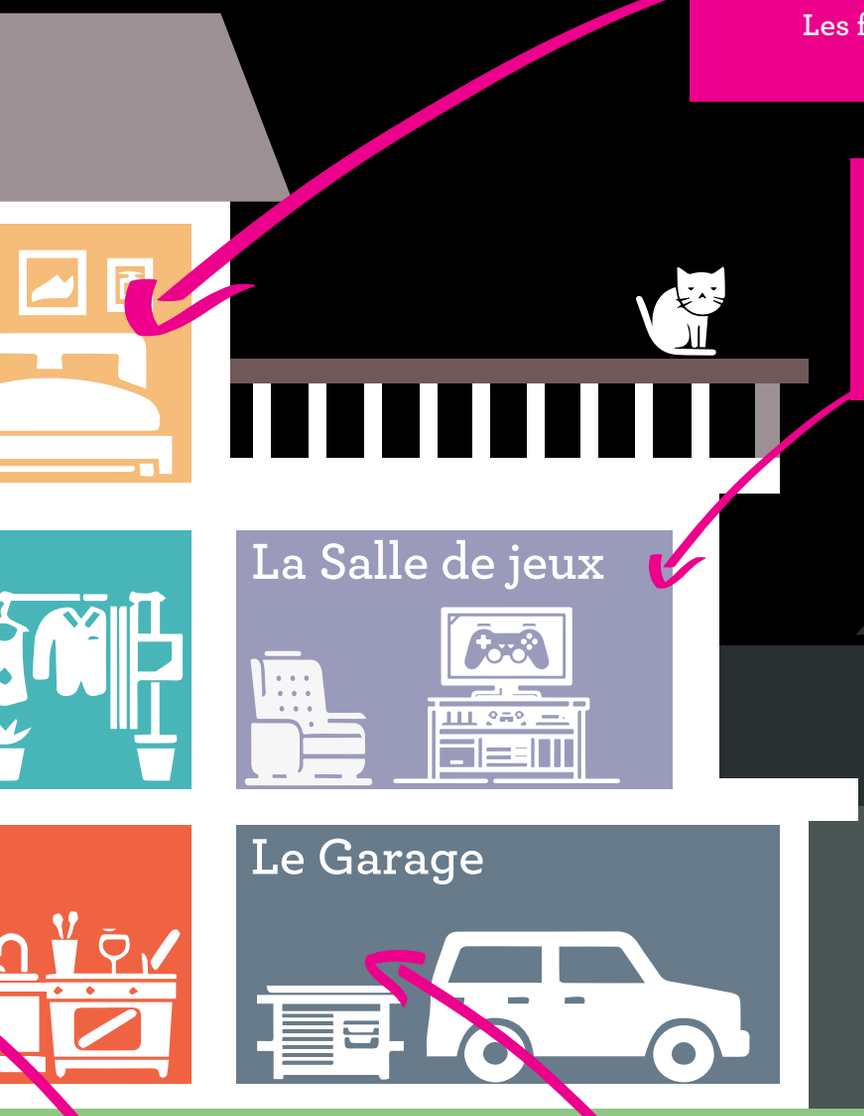

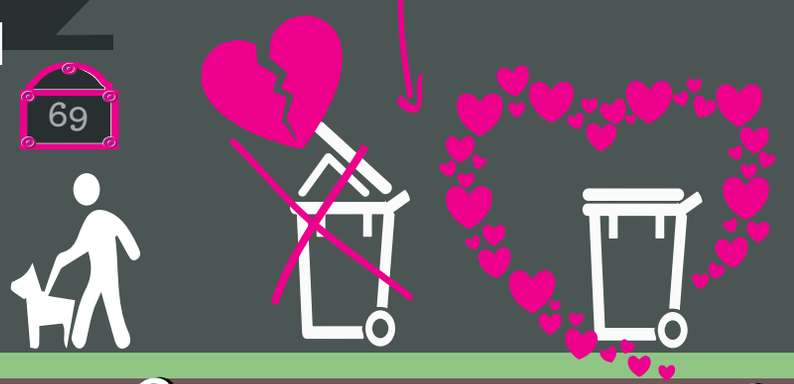

monter la sauce !

pots et bocaux en dans les colonnes à les bacs blancs.

Si c'est classé X ... pas touche !
S'ils portent ce sigle, attention c'est dangereux. Les produits chimiques doivent être évacués en déchetterie.

Parce que la taille ça compte !

Si vos emballages ne rentrent pas, n'hésitez pas à demander un bac jaune plus grand.

Dernier conseil :

Optez pour la bonne position !

Pour faciliter le travail des équipes de collecte, merci de présenter votre bac poignées vers la chaussée.

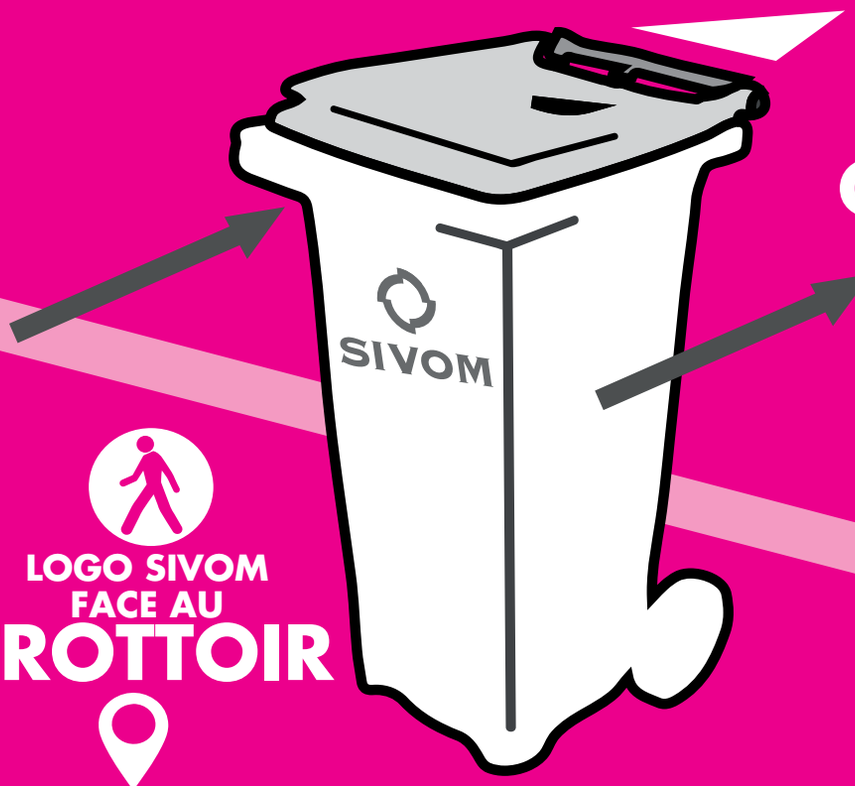

CHAUSSÉE

LOGO SIVOM FACE AU TROTTOIR

ATTENTION MERCREDI 1ER MAI FÊTE DU TRAVAIL :

PAS DE COLLECTES !

MERCREDI **1er** MAI

UN RATTRAPAGE EST-IL PRÉVU ?
OUI, JEUDI 2 MAI OU VENDREDI 3 MAI

QUELS BACS SONT CONCERNÉS ?
LES BACS VERTS ET JAUNES HABITUELLEMENT COLLECTÉS LE MERCREDI

QUAND SORTIR SON BAC ?
LE SOIR DU 1er MAI

QUAND RENTRER SON BAC ?
QUAND IL AURA ÉTÉ COLLECTÉ, AU PLUS TARD LE VENDREDI SOIR.

PAS DE RATTRAPAGE POUR LES BACS MARRON

RAPPEL : LES DÉCHETTERIES SONT FERMÉES LES JOURS FÉRIÉS.

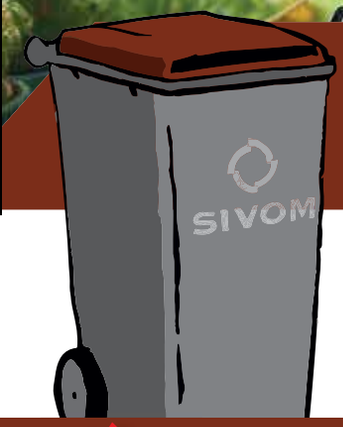

REPRISE DE LA COLLECTE DES BACS MARRON

À PARTIR DE LA SEMAINE DU 18 AU 22 MARS 2024

En complément de votre collecte et selon vos besoins, le SIVOM vous propose trois solutions pour vos déchets végétaux :

Un composteur individuel

Compostez vos déchets verts dans votre jardin grâce aux deux modèles de composteur que le SIVOM vous propose (petit modèle de 345L à 15€, ou grand modèle de 620L à 30€)

Dépôts gratuits en déchetterie

Vous pouvez apporter gratuitement vos gazons, feuillages et tailles de haies, dans les déchetteries du SIVOM (horaires en page 11)

S.O.S végétaux

Un service d'enlèvement à domicile à la demande au tarif de 68€ le passage pour un fourgon.

Information et réservation au 01.69.00.19.02 ou sur www.sivom.com

ERRATUM POUR BOUSSY-SAINT-ANTOINE, MAROLLES-EN-BRIE, SANTENY

ATTENTION **BACS MARRON**

CHANGEMENTS DES JOURS DE COLLECTE

DÈS LE 18 MARS 2024

CROSNE	NOUVEAU JOUR MARDI	SAUF	ALL HENRI SUEUR CHE DES ALOUETTES RUE DIDEROT	→	JOUR DE COLLECTE LUNDI
BOUSSY SAINT-ANTOINE	NOUVEAU JOUR MERCREDI	SAUF	CHE DE LA CROIX ROUGE RUE DE LA PIERREFITTE ~~RUE DIEU~~	→	JOUR DE COLLECTE LUNDI
MAROLLES EN-BRIE	NOUVEAU JOUR MERCREDI	SAUF	CHE DE DERRIERE LES CLOS PL AUX GRAINS RUE DES BERGERS RUE DES BLANCS BOULEAUX RUE DES ESPALIERS RUE DES SEMIS	→	JOUR DE COLLECTE MARDI
VILLECRESNES	NOUVEAU JOUR MERCREDI	SAUF	CHE D AUBRAY IMP DU BOIS D AUTEUIL IMP RICHERAND RUE DE LA CLAIRIERE DU PARC RUE DES PLANTES (du n°15 au 43 et du n° 24 au 38) ~~SEN DES PLANTES~~	→	JOUR DE COLLECTE MARDI
SANTENY	NOUVEAU JOUR JEUDI	SAUF	CHEMIN DU PRE FEZARD RUE DE LA CAVETTE	→	JOUR DE COLLECTE MARDI
MOISSY CRAMAYEL	NOUVEAU JOUR JEUDI	SAUF	IMP DES SORBIERS RUE DES ERABLES (IMPASSES DE CHAQUE COTE) RUE DES FONTENELLES	→	JOUR DE COLLECTE MARDI

RETROUVEZ TOUS LES JOURS DE COLLECTE SUR SIVOM.COM

OU AVEC CE QR CODE

LES BONNES PRATIQUES AU JARDIN

SI J'AI TROP DE DÉCHETS VERTS, JE PEUX LES BRÛLER :
Non, brûler ses déchets verts est strictement interdit, même en utilisant un incinérateur de jardin. Lorsqu'on le brûle, tout le CO2 piégé dans le bois est libéré dans l'atmosphère. Dans les bacs marron, les branches sont revalorisées.

JE PEUX JETER MON SURPLUS DE DÉCHETS VERTS EN FORÊT.
Non, même si les végétaux sont biodégradables cela est considéré comme un dépôt sauvage (1.500€ d'amende). De plus certaines espèces sont invasives et elles risquent de perturber le milieu…

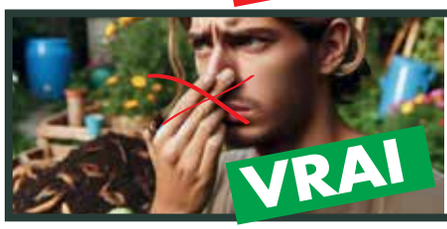

UN COMPOST BIEN FAIT NE SENT PAS FORCÉMENT MAUVAIS.
C'est vrai, s'il est bien fait un compost ne dégage pas d'odeur désagréable, si c'est le cas c'est souvent à cause d'un manque d'oxygène. Le SIVOM propose régulièrement des sessions de formations gratuites avec son maître composteur.

LES COMPOSTEURS FONT TOUJOURS VENIR DES RATS.
Non, il n'y a pas d'automatisme, si on évite de jeter les protéines animales au compost on limite les risques. Si l'on habite un lieu où ces rongeurs sont déja présents on peut prendre des précautions simples pour ne pas qu'ils viennent nous rendre visite, comme placer un grillage à mailles fines sous le composteur.

COMPOSTER EST L'UN DES GESTES DU QUOTIDIEN LES PLUS EFFICACE POUR PROTÉGER LA PLANÈTE.
C'est vrai, en compostant vous réduisez vos déchets et toutes les nuisances qui y sont liés (transport, coûts…), vous fertilisez votre jardin, vous favorisez la biodiversité notamment en évitant l'emploi de produits phytosanitaires nocifs pour l'environnement, et vous améliorez durablement la qualité des sols, etc….

DEPUIS LE 1ER JANVIER 2024, MES DÉCHETS DOIVENT ÊTRE COMPOSTÉS.
C'est vrai, sauf que depuis 20 ans grâce à la Méthaniserie, le SIVOM traite déjà les biodéchets de manière écologique. Vous n'avez donc rien à changer pour être en conformité avec cette loi.
Mais pratiquer le compostage reste une excellente idée : pour votre jardin, pour réduire les coûts du SIVOM, et pour faire du bien à notre planète.

DE LA MI-MARS À LA FIN JUILLET JE NE TOUCHE PAS À MES HAIES.
C'est vrai, il est interdit de tailler ses haies, cela permet aux oiseaux et à de nombreux autres animaux d'y trouver refuge pendant la saison de la reproduction.

POUR L'ACHAT D'UN COMPOSTEUR UN BIO SEAU OFFERT

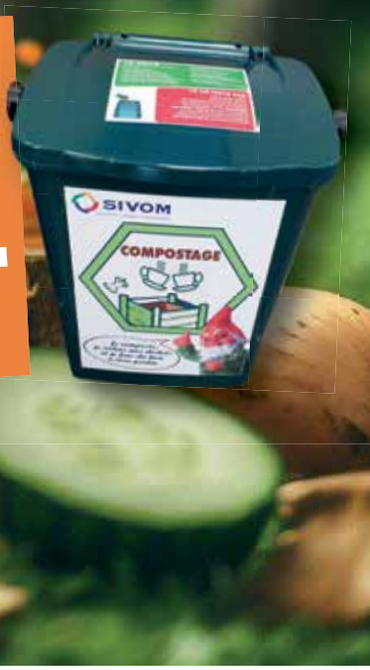

Le bio seau vous permettra de transporter vos restes alimentaires de la cuisine jusqu'au composteur.
Pour bénéficier de cette offre, il vous suffit de venir retirer votre composteur à l'accueil du SIVOM, route du Tremblay à Varennes-Jarcy, Du lundi au vendredi pendant la quinzaine du compostage.

Deux modèles sont disponibles !

*Dans la limite des stocks disponibles

OPÉRATION AVEC LE SOUTIEN DE LA RÉGION

île de France

SIVOM
VALLÉE DE L'YERRES ET DES SÉNARTS

TRIEZ,

LES EMBALLAGES

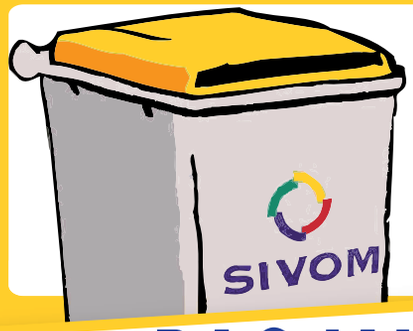

CITEO
Le nouveau nom
d'Eco-Emballages et Ecofolio

BAC JAUNE

Bouteilles et flaconnages en plastique

Pots, barquettes, films, polystyrène...

Briques alimentaires

Tous les papiers : presse, prospectus, catalogues, courriers, enveloppes...

Emballages en métal

Cartonnettes et carton

Pas d'emballages dans un sac !
Pas d'emballages emboités !

LES VÉGÉTAUX

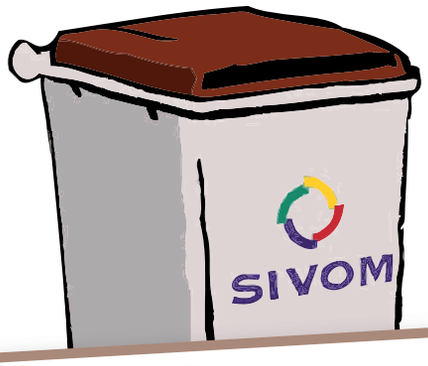

BAC MARRON
ET COMPOSTAGE DOMESTIQUE

Gazon

Feuillages

Tailles de haies

Pas de sacs !

Pas de souches !

FAITES VOS VIDANGES EN DÉCHETTERIES

CYCLEVIA
L'éco-organisme de la filière des huiles et des lubrifiants.

Vos huiles de vidange se recyclent en déchetterie, l'éco-organisme CYCLEVIA créé par les professionnels du secteur, collecte et recycle vos huiles de vidange usagées.

cyclevia.com

Les déchetteries de Moissy-Cramyel et de Varennes-Jarcy disposent de deux aires de vidange vous permettant de faire gratuitement vous-même la vidange de votre véhicule, tout en vous assurant de la bonne prise en charge des filtres et des huiles usagées.

*L'accès aux aires de vidanges se fait jusqu'à une heure avant la fermeture.

LE SIVOM RECYCLE TOUT !

LE VERRE

CITEO
Le nouveau nom d'Eco-Emballages et Ecofolio

COLONNES ET BAC BLANC

NE PAS DÉPOSER

Pots en terre · Sacs plastiques · Vitres et miroirs · Ampoules · Vaisselle, faïence, porcelaine

LES RÉSIDUELS

BAC VERT

Déchets alimentaires · Brisures · Couches culottes

Emballages en bois · Vaisselle jetable · Petits objets

ET TOUT CE QUI NE VA PAS DANS LES AUTRES BACS !

Pas de verre dans le bac vert !

4 DÉCHETTERIES PRÈS DE CHEZ VOUS !

RAPPEL : LA DÉCHETTERIE DE VARENNES-JARCY VOUS ACCUEILLE AUSSI LE DIMANCHE APRÈS-MIDI !

		PARTICULIERS EN VÉHICULES LÉGERS DE CATÉGORIE 1	PROFESSIONNELS ET VÉHICULES DE CATÉGORIE 2 ET 3
DÉCHETTERIE PRINCIPALE DE VARENNES-JARCY ROUTE DU TREMBLAY	DU LUNDI AU JEUDI	de 9h00 à 12h30 13h30 à 17h30	de 9h00 à 12h00 13h30 à 17h00
	VENDREDI	de 9h00 à 12h30 14h30 à 17h30	de 9h00 à 12h00 14h30 à 17h00
	WEEK-END	Samedi - Dimanche 9h00 à 12h30 13h30 à 16h45	Samedi - Dimanche 9h00 à 12h00 13h30 à 16h30
COMBS-LA-VILLE FACE AU STADE A. MIMOUN MOISSY-CRAMAYEL RUE DENIS PAPIN	DU MERCREDI AU JEUDI	8h45 à 12h30 13h30 à 17h45	INTERDITS
	VENDREDI	8h45 à 12h30 15h00 à 17h45	
	WEEK-END	Samedi 8h45 à 12h30 13h30 à 17h15 Dimanche 9h à 12h15	
BRIE-COMTE-ROBERT CHEMIN HERBU	DU LUNDI AU MARDI	8h45 à 12h30 13h30 à 17h45	INTERDITS
	VENDREDI	8h45 à 12h30 15h00 à 17h45	
	WEEK-END	Samedi 8h45 à 12h30 13h30 à 17h15 Dimanche 9h à 12h15	

TOUTES LES DÉCHETTERIES SONT FERMÉES LES JOURS FÉRIÉS.

LIGUE DES SUPERS HEROS DU TRI

SAISON 2024 2025

CLUB SIVOM JUNIOR

TU AS ENTRE 3 ET 13 ANS ?

TU VEUX APPRENDRE ET JOUER AVEC CAPTAIN SIVOM ?

RECEVOIR DES COURRIERS SURPRISES DANS TA BOITE AUX LETTRES ?

PARTICIPER À DES CONCOURS CRÉATIFS ?

RENCONTRER DE NOUVEAUX AMIS LORS D'ÉVÉNEMENTS

ADHÉRE GRATUITEMENT !

CLUB SIVOM JUNIOR

- UN JOURNAL PÉRIODIQUE
- DES VISITES PRIVILÉGIÉES
- DES TOURS EN CAMION-POUBELLE
- DES RENCONTRES AVEC LES ACTEURS DE L'ENVIRONNEMENT
- DES DOCUMENTS POUR FAIRE DES EXPOSÉS
- DES ANIMATIONS POUBEL'QUIZZ POUR GAGNER DE NOMBREUX LOTS
- UNE CHAINE YOUTUBE POUR VOIR DES REPORTAGES ORIGINAUX

BULLETIN D'INSCRIPTION

à retourner par voie postale ou à déposer à l'accueil du SIVOM

NOM : ..... DATE DE NAISSANCE : .....

PRÉNOM : .....

ADRESSE : .....

CODE POSTAL : ..... VILLE : .....

AUTORISATION DU TUTEUR LEGAL OBLIGATOIRE

NOM DU TUTEUR : ..... PRÉNOM : .....

COURRIEL : .....

SIGNATURE : .....

À retourner au :
SIVOM de la Vallée de l'Yerres et des Sénarts
Route du Tremblay - 91480 – Varennes-Jarcy